

PLANTA ARQUITECTÓNICA - PROPUESTA

ESC: 1:75

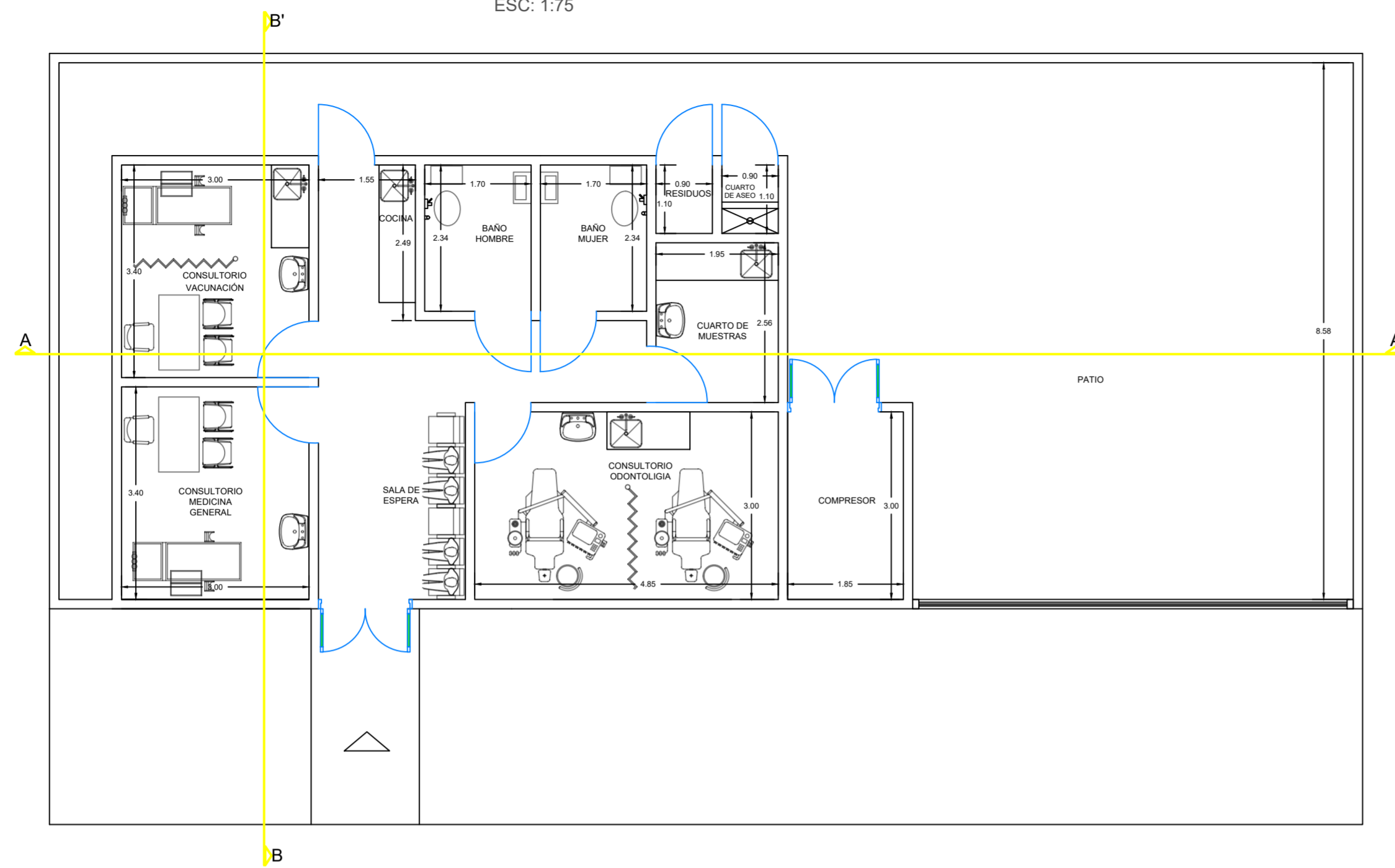

VISTA FRONTAL - PROPUESTA

ESC: 1:75

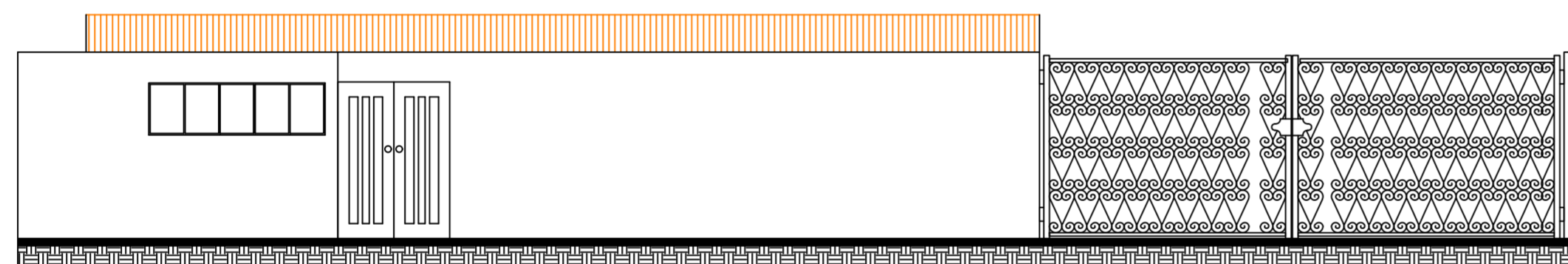

VISTA LATERAL - PROPUESTA

ESC: 1:75

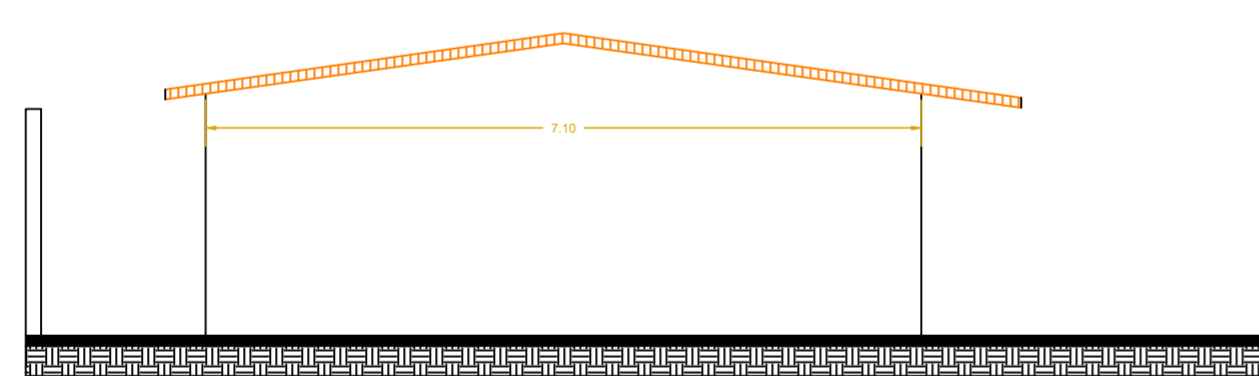

CORTE LONGITUDINAL A - A' - PROPUESTA

ESC: 1:75

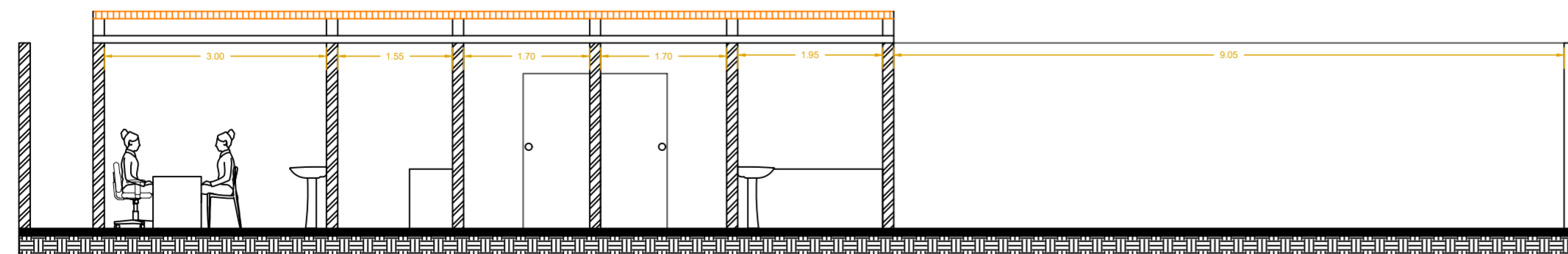

PLANTA CUBIERTA - PROPUESTA

ESC: 1:75

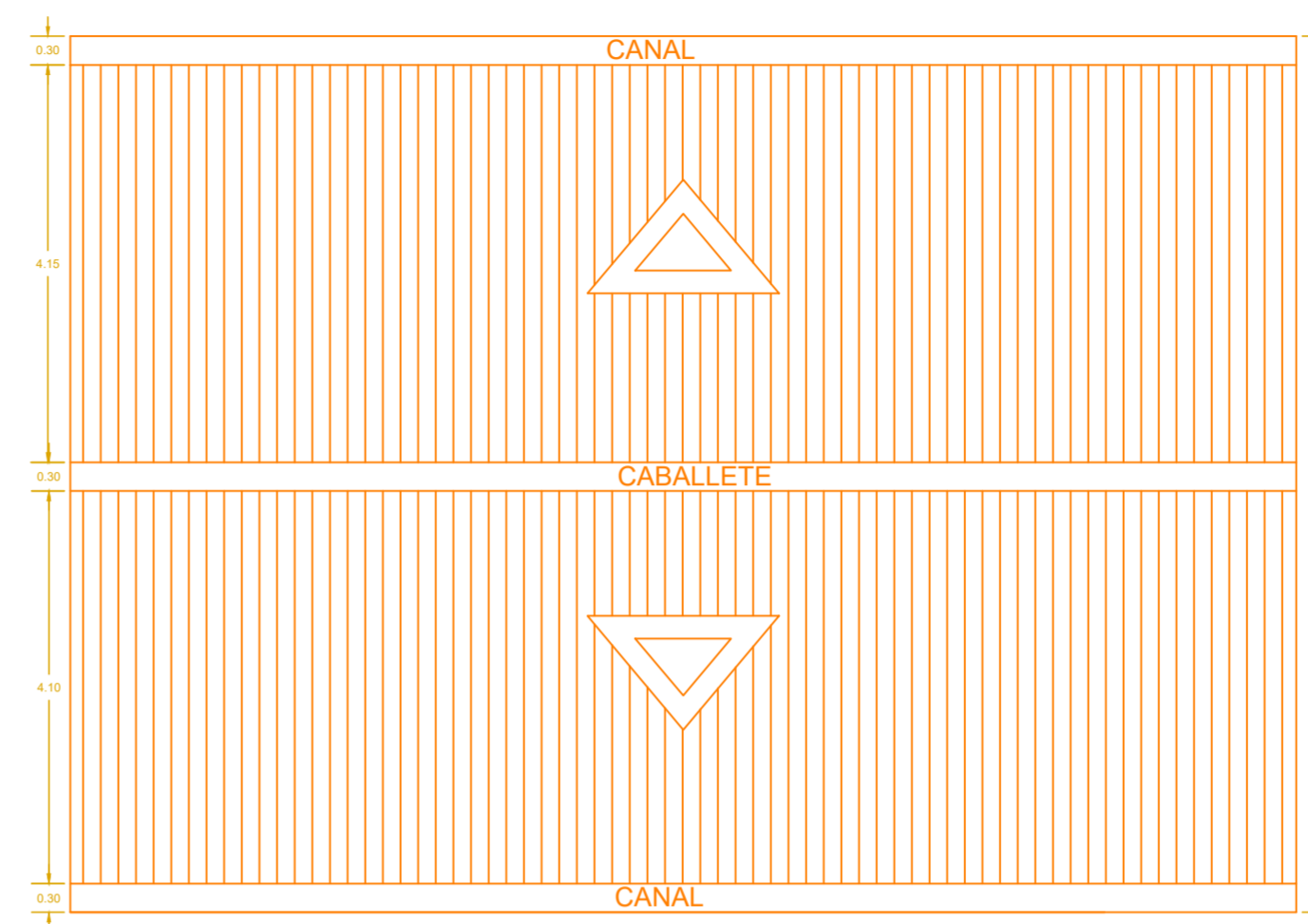

CORTE TRASVERSAL B - B' - PROPUESTA

ESC: 1:75

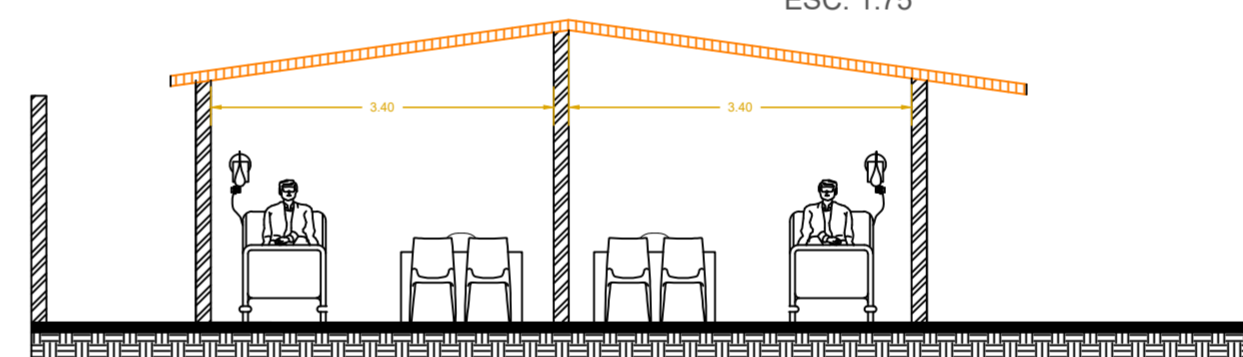

CUADRO DE ÁREAS - PUESTO DE SALUD PROPUESTA	
ÁREA TOTAL CONSTRUIDA	94.68 m <sup>2</sup>
RECEPCIÓN Y SALA DE ESPERA	14.28 m <sup>2</sup>
VACUNACIÓN	10.20 m <sup>2</sup>
MEDICINA GENERAL	10.18 m <sup>2</sup>
ODONTOLOGÍA	14.59 m <sup>2</sup>
BAÑO MUJER	3.97 m <sup>2</sup>
BAÑO HOMBRE	3.97 m <sup>2</sup>
ASEO Y RESIDUOS	2.13 m <sup>2</sup>
COMPRESOR	5.55 m <sup>2</sup>
TOMA DE MUESTRAS	4.97 m <sup>2</sup>
COCINA	3.86 m <sup>2</sup>
PATIO	3.86 m <sup>2</sup>



DEPARTAMENTO DEL HUILA



MUNICIPIO DE TELLO

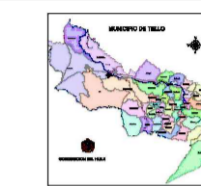

VEREDA SIERRA DEL GRAMAL

UBICACIÓN:

VEREDA SIERRA DEL GRAMAL - HUILA



Norte establecido de acuerdo a la vista en planta

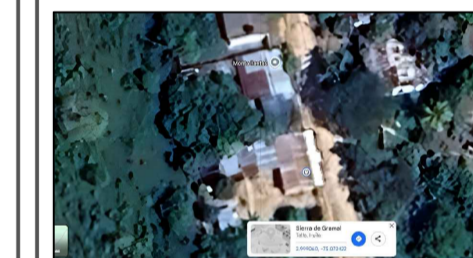

PROYECTO:

ADECUACIÓN MENOR DE LA INFRAESTRUCTURA FISICA DEL PUESTO DE SALUD DE LA VEREDA SIERRA DEL GRAMAL DE LA E.S.E. MIGUEL BARRETO LOPEZ

CONTIENE:

- Planta arquitectónica antes y después
- Cubiertas
- Corte A - A'
- Vista frontal
- Vista lateral
- Localización
- Cuadro de áreas

DIBUJÓ:

MARIA PAULA SALCEDO RODRIGUEZ  
CEL: 3115381424

ARQ.

Fabian Pastrana Valderrama  
CC 7719566 de Neiva  
MP A25222007-7719560  
Fabianpastranaarq@hotmail.com  
Celular 317 5037681



FORMATO:

350x500

FECHA:

25/04/2025

ESCALA:

INDICADA

PLANO N°:

2/3